4° numero novembre 2025

bollettino olistico

del Centro astrologico a.p.s.

Il **Reiki** è un antico metodo di guarigione naturale che si basa principalmente sulla canalizzazione e la trasmissione dell'energia universale -REI che viene utilizzata per riequilibrare l'energia personale dell'individuo -KI.

Sabato 8 novembre alle ore 16

Introduzione al **REIKi** a cura di **Aurora Patacchia**

conferenza gratuita su prenotazione

in presenza e su zoom

Sabato 15 novembre

corso di 1°livello REIKI

Parte teorica e **attivazione** alla pratica del Reiki: principi base dell'energia Reiki; imparare a riconoscerla e a sentirla fluire attraverso le proprie mani e il proprio corpo; contattare l'energia e canalizzarla; diventare canali e trasmettitori di energia per sé e per gli altri.

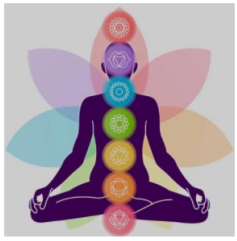

presso il Centro astrologico a.p.s
via Saffi, 18/2 Bologna

info: stefy.centroastrologico@gmail.com

Aurora Patacchia, laureata in Lettere Moderne ad indirizzo filologico, è stata docente di materie letterarie e dal 1978 si interessa di astrologia, soprattutto al livello storico-culturale e mitologico con una predilezione per l'astrologia umanistica e junghiana in rapporto alla storia dell'Arte, al simbolismo classico e medievale, alle religioni ed alle discipline filosofiche. È socia fondatrice dell'Associazione culturale Il Centro Astrologico ed è iscritta al Cida.

Dal 1998 è "Reiki Master" secondo metodo Usui e tiene corsi ed incontri Reiki.

Ha frequentato la scuola di specializzazione triennale di Counseling ad orientamento interpersonale integrato presso AIPAC, conseguendo nel 2008 il titolo di Professional Counselor. Nel 2010 ha conseguito il master in MCR (Metodo cambiamento rapido nella relazione di aiuto). Dal 2011 è iscritta all'albo profressionale della Faip e dal 2013 è iscritta all'Assocounseling come Professional Counselor. Opera in ambito scolastico, familiare, relazionale, ai sensi della Legge 14/1/2013 n. 4.

il Centro astrologico a.p.s.

sabato 22 novembre h 16

in presenza e su zoom

Conferenza di

Luigi Nizzari

"dica 33!"

elogio della malattia

Come combinare rimedi naturali e Astrologia per migliorare la salute.

Conferenza gratuita aperta a tuttə
previa prenotazione a
stefy.centroastrologico@gmail.com

Luigi Nizzari, studioso di Astrologia fin da quando aveva 17 anni, si è avvicinato al mondo della **macrobiotica** per cercare di risolvere i suoi problemi di salute. Proprio nel mondo della cultura macrobiotica incontra il grande astrologo Massimo Frisari e proprio durante le sue lezioni conosce le persone con cui fonderà il gruppo astrologico **Althair**, poi è diventato il **Centro astrologico** che noi tutti conosciamo.

Suo il noto ristorante macrobiotico **Oggi si vola** punto di rifermento in città per molti anni non solo di appassionati di questo stile di vita, ma anche ritrovo di astrologi.

... e per novembre è tutto!

Cara lettrice e caro lettore, vi ricordiamo che le nostre conferenze sono sempre gratuite, ma occorre prenotarsi alla mail stefy.centroastrologico@gmail.com

Ci rivediamo a dicembre con nuovi appuntamenti del mondo olistico... non mancate! *SB*